

2015

ÇIKIŞ BİLDİRİMİNDE AKTARMA İŞLEMLERİ YÜKÜMLÜ KILAVUZU

RİSK YÖNETİMİ VE KONTROL
GENEL MÜDÜRLÜĞÜ

ELEKTRONİK GÜMRÜK İŞLEMLERİ DAİRESİ

ÇIKIŞ BİLDİRİMİNDE AKTARMA İŞLEMLERİ

2 Aralık 2014 tarihli ve 29193 sayılı Resmî Gazete’de yayımlanan “Gümrük Yönetmeliğinde Değişiklik Yapılmasına Dair Yönetmelik” ile Gümrük Yönetmeliği’nin 435’inci maddesine aşağıdaki yedinci fıkra eklenmiştir:

“(7) Türkiye Gümrük Bölgesine havayoluyla getirilen ve 63 üncü madde hükümlerine göre özet beyanı verilen eşyanın, varış yeri ile alıcısının değişmemesi koşuluyla, gümrüğe sunulduğu tarihten itibaren on dört gün içinde, boşaltıldığı havalimanından havayoluyla tekrar Türkiye Gümrük Bölgesi dışına çıkışında özet beyan aranmaz.”

Buna göre Türkiye Gümrük Bölgesine havayoluyla getirilen ve özet beyanı verilen eşyanın, gümrüğe sunulduğu tarihten itibaren 14 gün içinde ve varış yeri ile alıcısının değişmemesi koşuluyla, boşaltıldığı havalimanından havayoluyla tekrar Türkiye Gümrük Bölgesi dışına çıkışında çıkış özet beyan aranmayacak olup; giriş özet beyan doğrudan çıkış bildirimine bağlanabilecektir.

Yükümlü tarafından yapılacak işlemler şu şekildedir:

Çıkış bildiriminde; İşlemler/Yeni denilerek, ilgili alanlar doldurulur.

Çıkış bildiriminde aktarma sadece “Taşıma Şekli”, “Havayolu ulaşımı” olanlar için seçilebilecektir.

Çıkış Bildirimi

Tescil No
Belge
Tescil No
Tescil Tarihi

Rejlin
Taşıma Şekli
Gümrük İdare:060200
Gümrüğe Sunma Ta
Taşıma Senedi Say

Sorumlu
Tasitın
Referans
Diğer

Referans Verileri

SECM KOD	AÇIKLAMA
10	Deniz yolu ile ulaşım
12	Deniz aracında demiryolu vagon
16	Deniz aracında motorlu karayol
17	Dz arac. röm. veya yan röm.
18	Deniz aracında iç sularda taşı
20	Demiryolu ulaşım
23	Demiryolu vagonunda karayolu a
30	Karayolu ulaşım
40	Havayolu ulaşım
50	Postayla gönderme
70	Sabit ulaşım testatı
80	İç sularda ulaşım
90	Kendinden hareketli

Vergi No
Vergi No
Ülkesi
Uyruğu

Vars/Çıkış Liman Bilgileri
Vars/Çıkış
Vars/Çıkış

Kaynak

Programlar

Muhabere ve Elektronik Dairesi Bilgi İşlem Personeli

Aktarma yapılabilmesi için “İhracat ile İlgili Beyan” alanında “Aktarma işlemi” seçilmelidir.

Eyyaya İlişkin Bilgiler

Taşıma Senetleri Taşıma Satırları İhracat Satırları

No	Kap	Kap	Marka ve No	Kont Tipi	Ölçü	Brüt	Net	Mühür

İhracat İçin İlgili Beyan

Referans Verileri

SECM KOD	AÇIKLAMA
AKTARMA	Aktarma işlemi
DİĞER	Diğer
ETGB	E-Ticaret gümrük beyannamesi
NATO	NATO formu
NCTS	NCTS Transit Beyanı
TAKRİR	Takrir
TCGB	Gümrük beyanı
TTTT	İkinci İskele
TTTT	Tr/Transit Takip Beyanı
OZBY	Özet Beyan Transit

Tipi Numu
Gönderen Tarih

Programlar

Muhabere ve Elektronik Dairesi Bilgi İşlem Personeli

İhracat satırlarında “Aktarma işlemi” seçilmiş ise giriş özet beyan açması yapılması zorunludur. Açma yapmak için bağlantılar sekmesinden “Açmalar” menüsü seçilir.

Programlar

Muhabere ve Elektronik Dairesi Bilgi İşlem Personeli

“Özet Beyan Açmalar” ekranından “Belirle” denilerek, “İşlemin Kapsamı” seçilir. (Özet Beyanın Bir Kısmı/Taşıma Senedinin Bir Kısmı)

Programlar

Muhabere ve Elektronik Dairesi Bilgi İşlem Personeli

Açma; sadece taşıma şekli “40-Havayolu ulaşımı” seçilmiş olan HAVİTH, TESLİM, DİĞİTH ve GRUPAJ türündeki ve “Onaylanmış” statüdeki özet beyanlardan yapılabilir.

İlgili alanlar doldurularak, veriler “tik” tuşu ile aktarılır.

Programlar

Muhabere ve Elektronik Dairesi Bilgi İşlem Personeli

Programlar

Muhabere ve Elektronik Dairesi Bilgi İşlem Personeli

Tüm alanlar doldurulduktan sonra, Çıkış Bildirimi olağan şekilde tescil edilir.

Bilgi İşlem Dairesi Başkanlığı -BILGEV2TEST - ÖzetBeyanTC

Nesne Bağlantılar İşlemler

TESTUSER

ESENBÖĞA GÜMRÜK MÜD.-060200

Çıkış Bildirimi

TESCİL EDİLMEMİŞ

Tescil No: 15060200CB000000000000000000000000
Belge: Tescil N:15060200CB000000000000000000000000
Tescil Tarihi: 02/02/2015 15:22

Rejim: E Taşıma Şekli: 40 Gümrük İdare: 060200

Gümrüğe Sunma Ta: Taşıma Senedi Say: 1

Sorumlu
Beyan: GÜMRÜK Vergi N: 111111
Taahhüt Firması: GÜMRÜK Vergi N: 111111

Taahhüt
Adı: TEST Numarası: 1 Referans: 1234567 Ülkesi: 052
Dorse No: Uyuştu Dorse No: Uyuştu
Vars/Çıkış:

Referans
Önceki Beyan: Grup Taşıma Senedi: Kurye:

Diğer

Vars/Çıkış Liman Bilgileri
Vars/Çık: 001 - Bir 005 -
Vars/Çık: ABB - Bir ABJ -

Taahhüt Uğradığı Uğrayacağı Ülkeler
Ekle: Liman Kodu Ülke Kodu
ABJ 001

Kaynak: PORT-BOUET

Programlar Muhabere ve Elektronik Dairesi Bilgi İşlem Personeli

Bilgi İşlem Dairesi Başkanlığı -BILGEV2TEST - ÖzetBeyanTC

Nesne Bağlantılar İşlemler

TESTUSER

ESENBÖĞA GÜMRÜK MÜD.-060200

Çıkış Bildirimi

TESCİL EDİLMEMİŞ

Tescil No: 15060200CB000000000000000000000000
Belge: Tescil N:15060200CB000000000000000000000000
Tescil Tarihi: 02/02/2015 15:22

Rejim: E Taşıma Şekli: 40 Gümrük İdare: 060200

Gümrüğe Sunma Ta: Taşıma Senedi Say: 1

Sorumlu
Beyan: GÜMRÜK Vergi N: 111111
Taahhüt Firması: GÜMRÜK Vergi N: 111111

Taahhüt
Adı: TEST Numarası: 1 Referans: 1234567 Ülkesi: 052
Dorse No: Uyuştu Dorse No: Uyuştu
Vars/Çıkış:

Referans
Önceki Beyan: Grup Taşıma Senedi: Kurye:

Diğer

Vars/Çıkış Liman Bilgileri
Vars/Çık: 001 - Bir 005 -
Vars/Çık: ABB - Bir ABJ -

Taahhüt Uğradığı Uğrayacağı Ülkeler
Ekle: Liman Kodu Ülke Kodu
ABJ 001

Kaynak: PORT-BOUET

Programlar Muhabere ve Elektronik Dairesi Bilgi İşlem Personeli

Özet Beyan 15060200CB000000000000000000000000 tescil edilmiştir.

Tamam

Dikkat Edilmesi Gereken Hususlar

Açma yapılan giriş özet beyan HAVİTH, TESLİM, DIĞİTH ve GRUPAJ türünde değil ise, açma yapılamaz.

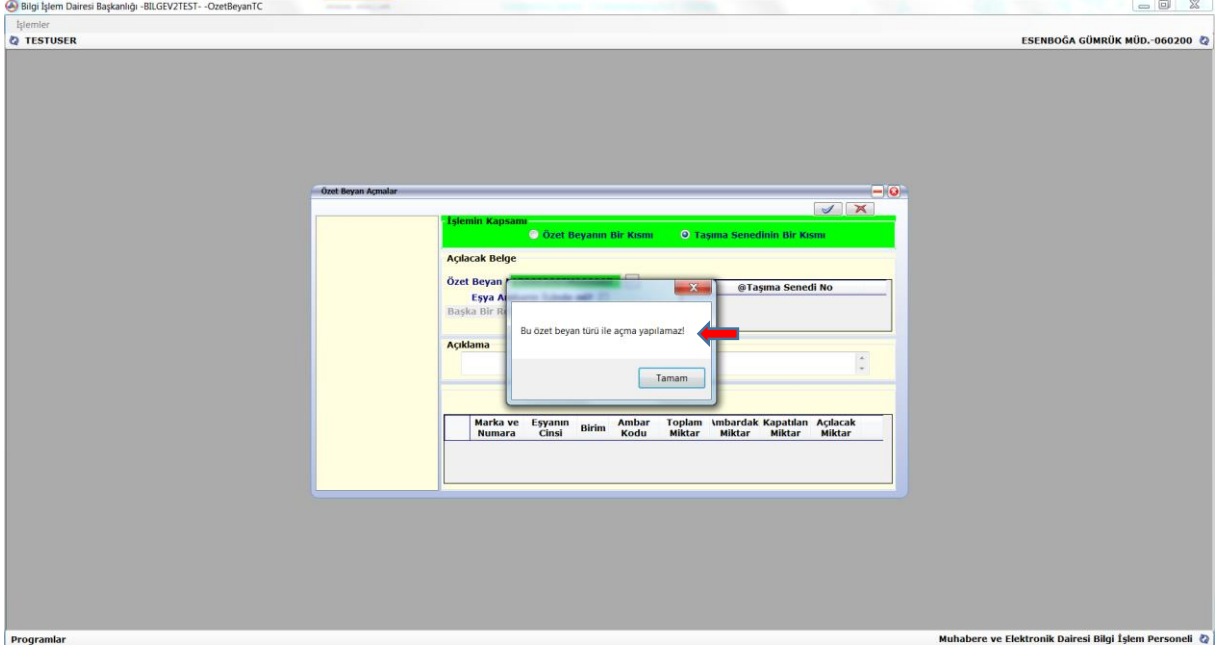

“İhracat ile ilgili Beyan” alanında “AKTARMA” seçilmiş ve açma yapılmamış ise tescile izin verilmez.

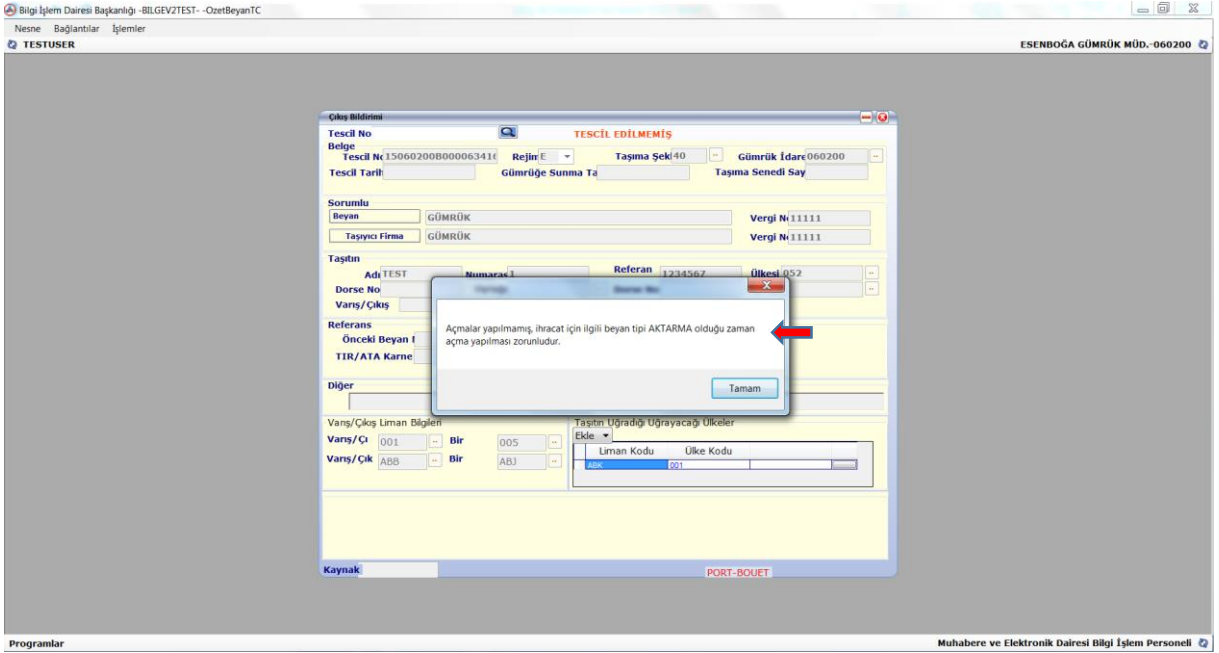

İhracat ile ilgili beyan alanında “AKTARMA” seçilmemiş çıkış bildirimlerinde açmaya izin verilmez.

48 saat içerisinde aktarma yapılmayan özet beyan kapsamı eşyanın geçici depolama yerine alınması gerekmektedir.

Yukarıda belirtildiği üzere havayolu taşıma türünde, Çıkış Bildiriminde aktarma işlemi 14 gün içerisinde yapılmalıdır. 14 günün geçilmesi durumunda Çıkış Bildiriminde açma yapılmasına izin verilmez. Bu durumda ilgili mevzuat hükümleri gereği çıkış özet beyan verilmesi gerekmektedir.

Bilgi İşlem Dairesi Başkanlığı -BİLGEV2TEST- -ÖzetBeyanTC

Nesne Bağlantılar İşlemler

TESTUSER ANKARA GÜMRÜK MÜDÜRLÜĞÜ-061600

Çıkış Bildirimi

TESCİL EDİLMEMİŞ

Tescil No
Belge
Tescil No: 15061600B00006341E Rejim: E Taşıma Seki: 40 Gümrük İdare: 061600
Tescil Tarihi: Gümrüğe Sunma Ta: Taşıma Senedi Say:

Sorumlu
Beyan: GÜMRÜK Vergi No: 111111
Taşıyıcı Firma: GÜMRÜK Vergi No: 111111

Taşıtın
Adı I: 52
Dorse No:
Vars/ Çıkış:

Referans
Önceki Beyan I:
TIR/ATA Karne:

Diğer

Vars/Çıkış Liman Bilgisi
Vars/Çi: 010 -- Bir 018 -- Ekle
Vars/Çık: ABK -- Bir ABJ --
Liman Kodu Ülke Kodu
ABJ D18

Kaynak: PORT-BOJET

Özet beyan açmalarında beyan edilen özet beyan çıkış bildiriminde beyan edilemez, onay tarihi üzerinden 14 gün geçmiştir, havayolu değildir veya farklı gümrük idaresinden tescil edilmiştir!

Tamam

Programlar Muhabere ve Elektronik Dairesi Bilgi İşlem Personeli