

2015

ANTREPO REJİMİNE TABİ TUTULAN EŞYAYA İLİŞKİN İŞLEMLER

RİSK YÖNETİMİ VE KONTROL GENEL MÜDÜRLÜĞÜ
ELEKTRONİK GÜMRÜK İŞLEMLERİ DAİRESİ
V.02

25.06.2015



İÇİNDEKİLER

A-GİRİŞ İŞLEMLERİ	3
1) NCTS Uygulaması kapsamında Gelen Eşya	3
1.1 Boşaltma İşlemleri	6
1.2 Sorgulama İşlemleri	12
2. TIR Karnesi Kapsamında Yapılan İşlemler:	13
2.1 Boşaltma İşlemleri	13
2.2 Sorgulama İşlemleri	14
B- ÇIKIŞ İŞLEMLERİ.....	15
1) NCTS Uygulaması kapsamında çıkan eşya:	15
2) TIR Karnesi kapsamında çıkan eşya:	16
3) Detaylı Beyan kapsamında çıkan eşya:	17

2015/14 sayılı genelge uyarınca antrepoya eşya alınması ve antrepodan eşya çıkarılmasına ilişkin elektronik ortamda işlemler aşağıda anlatıldığı şekilde yürütülecektir.

A-GİRİŞ İŞLEMLERİ

1) NCTS Uygulaması kapsamında Gelen Eşya

NCTS Uygulaması kapsamında tescil edilen transit beyannamesi ile taşınan eşyanın antrepo rejimine tabi tutulmak üzere bir antrepoya boşaltılması halinde bahse konu genelge uyarınca antrepoda görevli memur tarafından eşyanın girişine nezaret edilecektir.

Bu kapsamda antrepoya gelen eşya için antrepoda görevlendirilmiş memur tarafından, BİLGE Programı T.C. kimlik numarası ve kullanıcı şifresi ile giriş yapılır. Ardından NCTS Uygulaması Varış Gümrük İdaresi Ekranına girilir.

Açılan ekranda antrepoya boşaltılacak eşya için tescil edilmiş olan “AAR_SND” statüsündeki NCTS beyannamesi “Varışı Haber Et” komutuyla açılır.

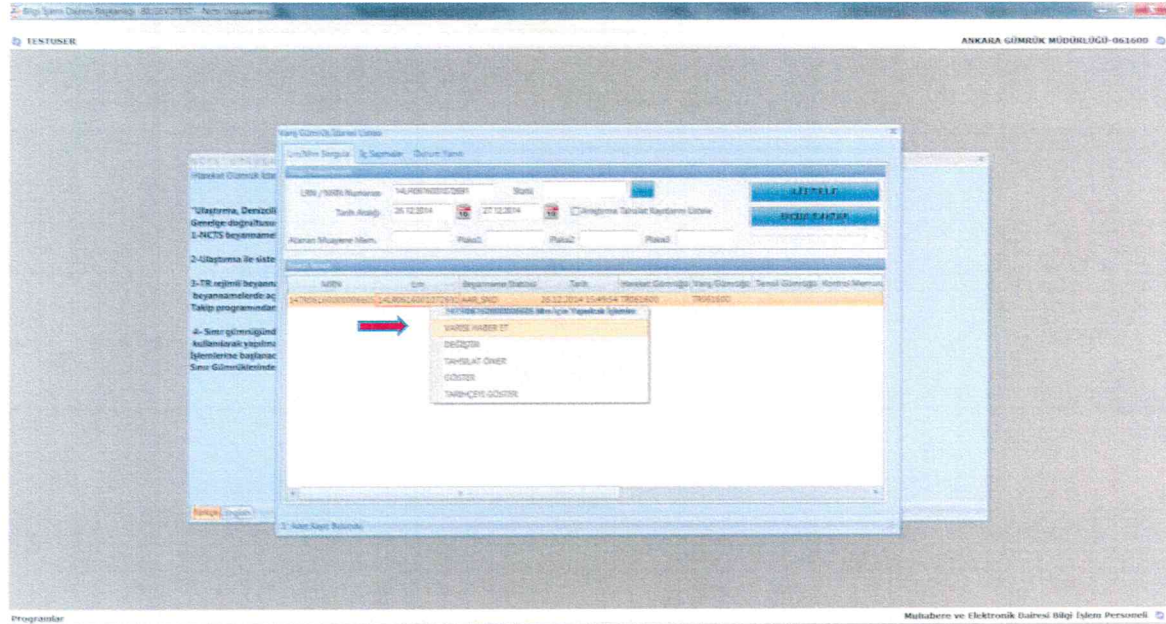

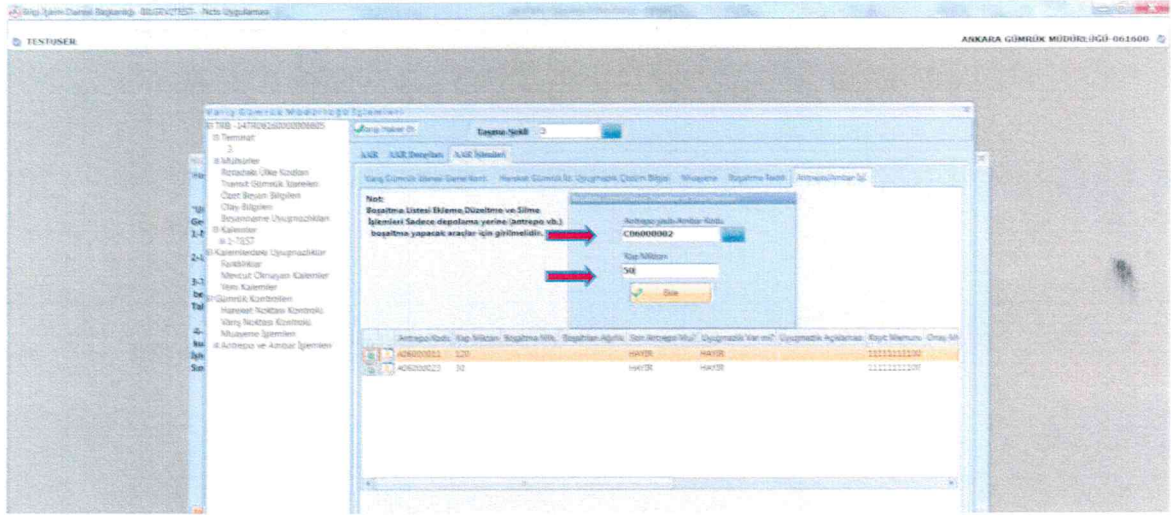

Açılan ekranda taşıyıcı tarafından beyan edilen, hangi antrepoya veya geçici depolama yerine kaç kap eşya bırakılacağı bilgisi, menüden antrepo veya geçici depolama yeri kodu seçilerek kap miktarı ile birlikte yazılarak “Ekle” butonuna basılır. Bu ekranda sadece varış gümrük idaresine bağlı antrepolar ve geçici depolama yerleri seçilebilecektir.

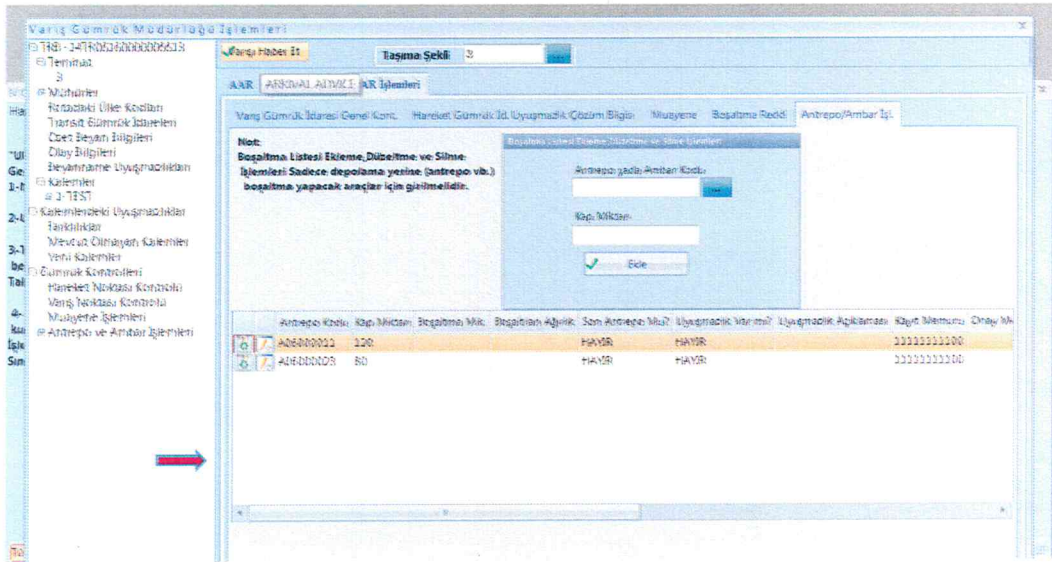

Daha sonra “Varışı Haber Et” denilerek beyanname, “ARR_ADV” statüye getirilir.

ARR_ADV statüdeki beyanname sarı hatta ise kontrol sonucu girilemeyecek; boşaltma beyanı işlemleri yapılacaktır. Kontrol sonucu girilmeye çalışıldığında sistem tarafından aşağıdaki uyarı verilir.

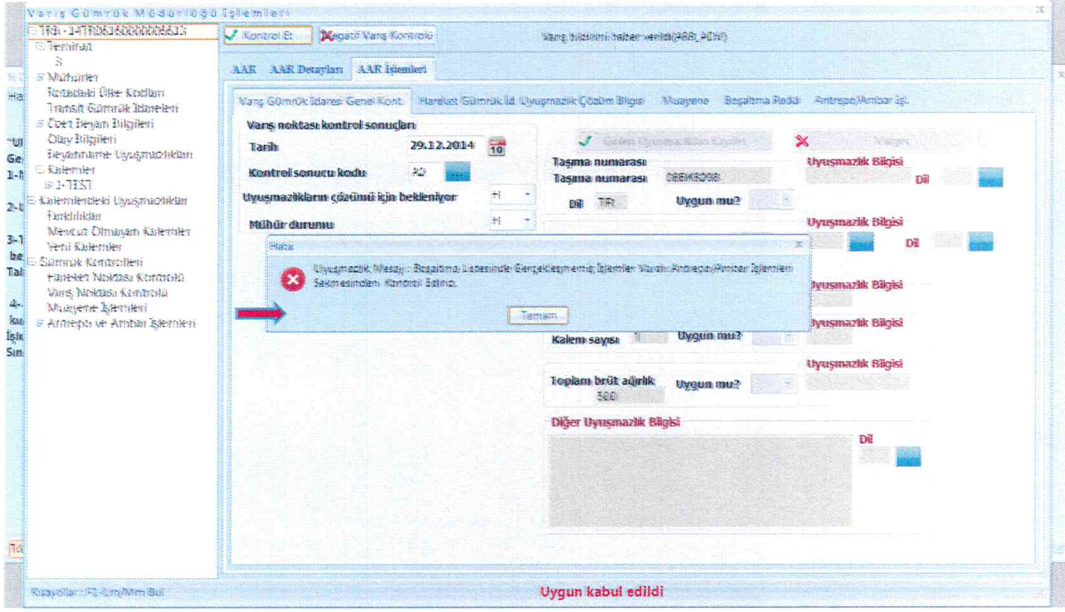

Varişin haber edilmesinin ardından antrepoya/geçici depolama yerine boşaltılacak kaplara ilişkin beyanda düzeltme yapılabilir.

Bunun için BİLGE Sistemi NCTS Uygulaması- Varsis Gümruk İdaresi bölümünden giriş yapılarak "Antrepo ve Ambar İşlemleri" sekmesinden sağ tıklanarak " Antrepo/Ambar Ekle, Sil Değiştir" komutu ile yeni antrepo/geçici depolama yeri ve kap adedi eklenebilir.

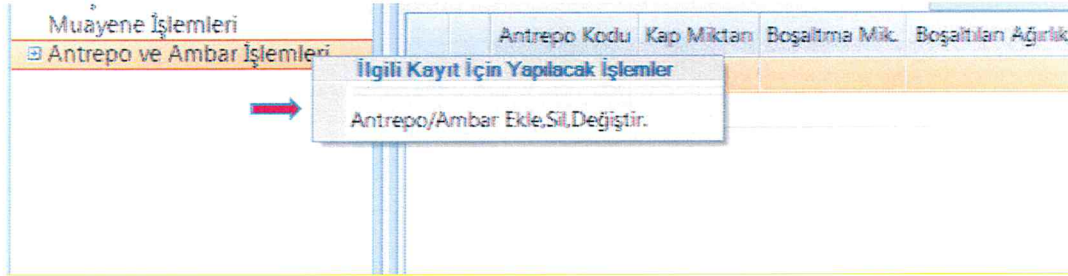

Ayrıca Antrepo ve Ambar İşlemleri" sekmesinden sağ tıklanarak " Antrepo/Ambar Ekle, Sil Değiştir" komutuna tıklanması ile beyan edilen bilgiler satır halinde görüntülenir.

	Antrepo Kodu	Kap Miktarı	Boşaltma Mik.	Boşaltılan Ağırlık	Son Antrepo Mu?	Uyumsuzluk Var mı?	Uyumsuzluk Açıklaması	Kayıt Memuru
	A0600004	10			HAYIR	HAYIR		1111111100
	A0600014	30			HAYIR	HAYIR		1111111100
	A0600021	50			HAYIR	HAYIR		1111111100

Satır üzerinde ikonuna basılarak beyan edilen kap adedinde güncelleme yapılabilir, ikonuna basılarak da beyan edilen kap adedi satırı silinebilir.

1.1 Boşaltma İşlemleri

Antrepoda görevli yetkilendirilmiş gümrük müşaviri (YGM) tarafından, taşıta ve tatbik edilen mühürlere ilişkin gerekli kontroller yapılarak, eşyanın antrepoya boşaltılmasına izin verilir. Eşya geçici depolama yerine alınacak ise bu kontroller geçici depolama yerinde görevli memur tarafından gerçekleştirilir.

Antrepoda yetkilendirilmiş gümrük müşaviri tarafından, BİLGE kullanıcı adı ve şifresi ile Bakanlığımız resmi web sayfasında (ww.gtb.gov.tr) yer alan E-İşlemler menüsü NCTS Uygulamasına “yükümlü” kutucuğu işaretlenmek suretiyle giriş yapılır ve boşaltılan eşyaya ilişkin bilgiler sistem üzerinden iletilir.

Eşyanın bir kısmının antrepo bir kısmının ise geçici depolama yerine boşaltılacak olması durumunda geçici depolama yerinde görevli memur tarafından sisteme giriş yapılırken gümrük bölümü seçilir.

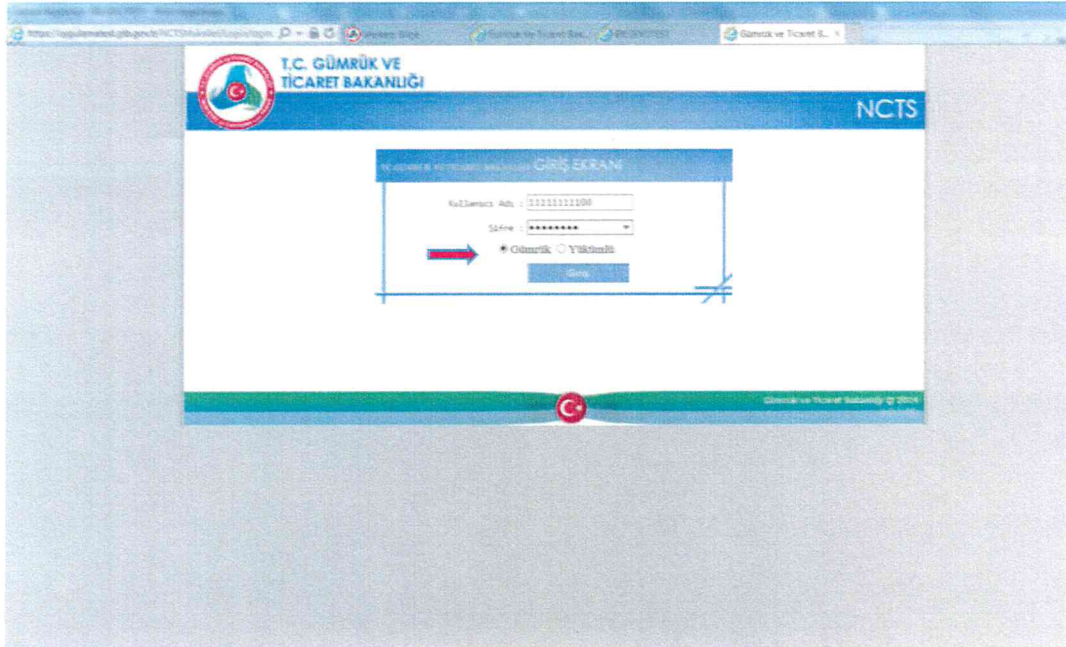

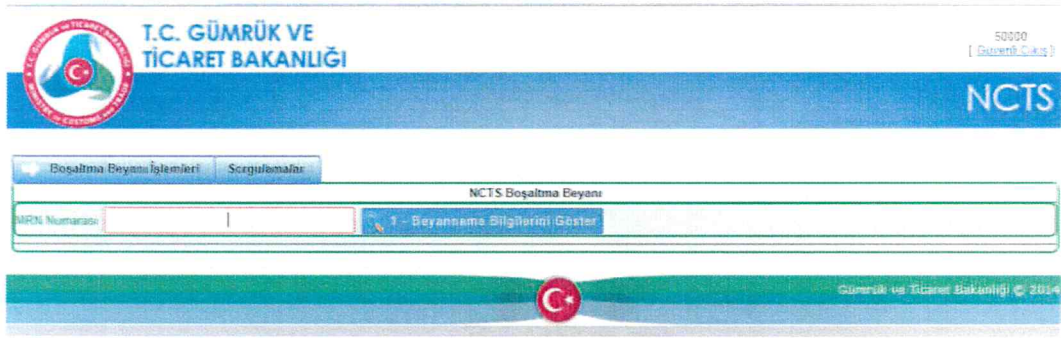

Varişi haber edilen ARR_ADV statüdeki NCTS beyannamesi çağrılarak, görevli olunan antrepoya alınan eşyaya ilişkin boşaltma bilgisi girilir.

Eşyanın varışı haber edilmemesi durumunda sistem tarafından boşaltma beyanına izin verilmeyecektir.

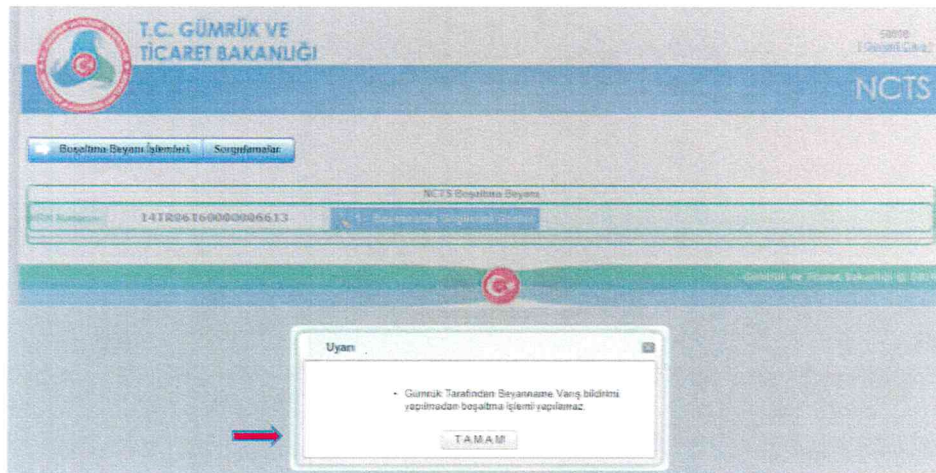

“1-beyanname bilgilerini göster” komutuna tıklandığında antrepoya veya geçici depolama yerine gelen eşyaya ilişkin NCTS beyannamesi, beyannamede eşya ve araca ilişkin yer alan bilgiler ile eşyanın gittiği ilk antrepoda görevli memur tarafından girilen, antrepolara boşaltılacak eşya bilgileri görüntülenir.

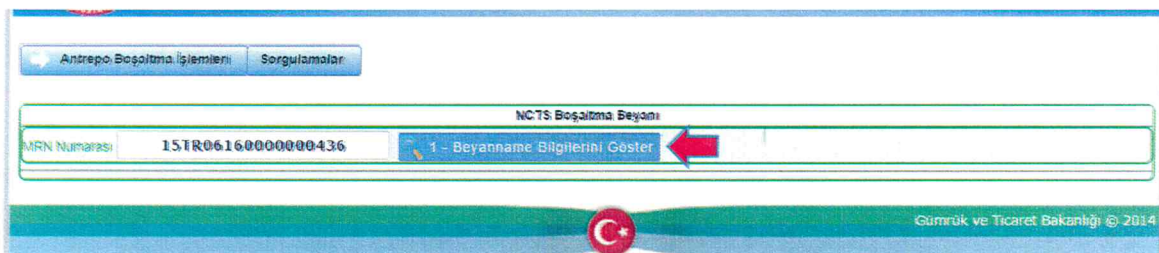

**T.C. GÜMRÜK VE
TİCARET BAKANLIĞI**

32010
{ Gümrük Çıkış }

NCTS

Boşaltma Beyanı İşlemleri Sorgulamalar

NCTS Boşaltma Beyanı

RFPN Numarası: **14TR0616000006466** Yeni İşlem Başlat

Beyanname Bilgileri

İşaretet gömrük idaresi: 13243430 Varlık gömrük idaresi: 1404222b

Plaka1	Plaka2	Plaka3	Kalem Sayısı	Toplam Kap Adedi	Brüt Ağırlık
244x1234			3	50	230

Kalem No	Eşya Kodu	Eşya Tanımı	Brüt Ağırlık	Net Ağırlık
	1	030247000000	AA	100

Boşaltma Yeri Listesi

Antrepo Kodu	Boşaltılacak Kap Adedi	Boşaltılan Kap Adedi	Boşaltılan Miktar (KGM)	Boşaltma Tarihi	Uyumsuzluk Var mı?	Uyumsuzluk Açıklaması	Sevki Mühür Numarası
Sevki	A34000027	10	-	-	HAYIR	-	-
Sevki	A34000036	25	-	-	HAYIR	-	-
Sevki	A34000068	25	-	-	HAYIR	-	-

Gümrük ve Ticaret Bakanlığı © 2014

YGM tarafından, görevli olduğu antrepo seçilir ve açılan ekranda antrepoya indirilen eşyanın kap ve kilo bilgileri ile eşyanın bir diğer antrepo veya geçici depolama yerine sevk edilecek olması halinde tatbik edilen sevki mühür bilgisi girilir. Bu ekranda yer alana “Boşaltılan Kap Adedi” ve “Boşaltılan Miktar(KGM)” alanları zorunlu alanlardır ve boş geçilemez. Diğer alanlardan, mühür numarası ve muayene açıklama alanları metin alanları olup; gerekli bilgiler girilecektir. Ayrıca antrepo eşyanın geldiği son antrepo ise, “Boşaltılan Son Antrepo Mu?” kutucuğu işaretlenecektir.

”2-Boşaltma bildir” komutu ile işlem sonlandırılır.

Boşaltma Beyanı İşlemleri Sorgulamalar

NCTS Boşaltma Beyanı

MRN Numarası: 14TR0616000006466 Yeni İşlem Başlat

Haraket gümrük idaresi: TR062300 Varsa gümrük idaresi: TR040200

Plaka1	Plaka2	Plaka3	Kalışım Sayısı	Toplam Kap Adedi	Brüt Ağırlık
16493298			2	50	220

Kalem No	Eyeye Kodu	Eyeye Tanımı	Brüt Ağırlık	Net Ağırlık
1	B30247970000	AA	100	

Boşaltma Yeri Listesi

Antrepo Kodu	Boşaltılacak Kap Adedi	Boşaltılan Kap Adedi	Boşaltılan Miktar (KGM)	Boşaltma Tarihi	Uyumsuzluk Var mı?	Uyumsuzluk Açıklaması	Sevki Mühür Numarası
Antrep.	A34000027	10	-	-	HAYIR	-	-
Antrep.	A34000068	25	-	-	HAYIR	-	-
Antrep.	A34000068	25	-	-	HAYIR	-	-

Antrepo Eklisi

Antrepo Kodu: A34000027 İstisnaya Açıldımı?

Boşaltılan Kap Adedi: 10

Boşaltılan Miktar (KGM):

Boşaltılan Son Antrepo Mu?

Beyannamede Uyumsuzluk VAR MI? Uyumsuzluk Mesajı:

Sevki Mühür Numarası:

2 - Boşaltma Bitti

Gümrük ve Ticaret Bakanlığı © 2014

T.C. GÜMRÜK VE TİCARET BAKANLIĞI

NCTS

Boşaltma Beyanı İşlemleri Sorgulamalar

NCTS Boşaltma Beyanı

MRN Numarası: 14TR0616000006466 Yeni İşlem Başlat

Haraket gümrük idaresi: TR062300 Varsa gümrük idaresi: TR040200

Plaka1	Plaka2	Plaka3	Kalışım Sayısı	Toplam Kap Adedi	Brüt Ağırlık
16493298			2	50	220

Kalem No	Eyeye Kodu	Eyeye Tanımı	Brüt Ağırlık	Net Ağırlık
1	B30247970000	AA	100	

Boşaltma

- Eyye boşaltma bildirimi tamamlanmıştır.

Evet

Antrepo Kodu	Boşaltılacak Kap Adedi	Boşaltılan Kap Adedi	Boşaltılan Miktar (KGM)	Boşaltma Tarihi	Uyumsuzluk Var mı?	Uyumsuzluk Açıklaması	Sevki Mühür Numarası
Antrep.	A34000027	10	24	24.12.2014 14:57:05	HAYIR	-	-
Antrep.	A34000068	25			HAYIR	-	-
Antrep.	A34000068	25			HAYIR	-	-

Gümrük ve Ticaret Bakanlığı © 2014

Son antrepoda, görevli YGM tarafından gerekli alanlar doldurulup boşaltma bildir denildiğinde, beyannamede beyan edilen ağırlık ile antrepolarda boşaltma beyanlarında beyan edilen toplam ağırlık arasında fark olması durumunda uyarı mesajı gelecektir. Buna istinaden uyumsuzluk kutucuğu işaretlenebilecektir.

TC SİGORTA VE SAKLAMA GENEL MÜDÜRLÜĞÜ

Beyanname İşlemleri Sorgulama

TC SİGORTA VE SAKLAMA GENEL MÜDÜRLÜĞÜ

MRN Numarası: 141820618000006391 Yeni İşlem Başlat

Beyanname: Etiler

Varış Gümrük İdaresi: 78000000 Varış Gümrük İdaresi: 78000000

İstisna	İstisna	İstisna	Kilogram Sayısı	Taahhüt Kapı Akad	Ekstra Ağırlık
			00	200	

Kalem No	Eya Kodu	Eya Tanımı	Ekstra Ağırlık	Net Ağırlık
1	030247000000	AA	000	

Bevannamedeki miktar ile boşaltılan/boşaltılacak miktar arasında -138 Kg fark vardır. Kifoda Uyumsuzluk Beyanı vereceksiniz mi?

Antrepo Kodu	Boşaltılacak Kapı Akad	Boşaltılan Akad	Uyumsuzluk Var mı?	Uyumsuzluk Açıklaması	Gerek Müberrut Numarası
A35000000	10	10			
A35000000	15	20			
A35000000	200				

Ayrıca Bilgi: Bevannamedeki miktar ile boşaltılan/boşaltılacak miktar arasında -138 Kg fark vardır. Kifoda Uyumsuzluk Beyanı vereceksiniz mi?

Antrepo Kodu: A35000000 Müberrut Açıklaması: 1500

Boşaltılan Kapı Akad: 70

Boşaltılan Miktar (KG): 111

Boşaltılan Sıra Antrepo No: 1

Bevannamede Uyumsuzluk VAR MI? Uyumsuzluk Mesajı:

Gerek Müberrut Numarası:

Uyumsuzluk işaretlenen beyannameler kapanmayacak ve varış gümrük idaresinde farklı renkte görünecektir. Bu beyannameler için varış gümrük idaresinde görevli memur tarafından halihazırda olduğu gibi uyumsuzluk mekanizma uyarınca işlem yapılacaktır. Ayrıca transit beyannamesine ilişkin diğer alanlarda uyumsuzluk tespit edilmesi halinde "Bevannamede Uyumsuzluk Var mı?" kutucuğu işaretlenir ve uyumsuzluk mesajı alanı doldurulur.

Boğaltma Beyanı İşlemleri Sorgulamalar

NCTS Boğaltma Beyanı

MRN Numarası: **14TR0616000006573** [Yeni İşlem Başlat](#)

Beyanname Bilgileri

Haraket gümrük idaresi TR040290 Vang gümrük idaresi TR040290

Plaka1	Plaka2	Plaka3	Kalem Sayısı	Toplam Kap Adedi	Brüt Ağırlık
14TR04290			2	200	500

Kalem No	Eşya Kodu	Eşya Tanımı	Brüt Ağırlık	Net Ağırlık
1	85484000011	TEST	500	

Boğaltma Yeni Lisansı

Antrepo Kodu	Boğaltılacak Kap Adedi	Boğaltılan Kap Adedi	Boğaltılan Miktar (KGM)	Boğaltma Tarihi	Uyumsuzluk Var mı?	Uyumsuzluk Açıklaması	Serik Mühür Numarası
G3004	120	120	200	25.12.2014 11:54:20	HAYIR		
Set	A34000027	50			HAYIR		
Set	C34000030	20			HAYIR		

Antrepo Bilgileri

Uyumsuzluk VAR işaretli ise Uyumsuzluk Açıklamasının da doldurulması gerekmektedir..

Antrepo Kodu: 424000007 Muayene Açıklama

Boğaltılan Kap Adedi: 50

Boğaltılan Miktar(KGM): 50

Boğaltılan Serik Antrepo Mikr:

Beyanname Uyumsuzluk VAR MI? Uyumsuzluk Metni:

Serik Mühür Numarası:

[2 - Boğaltma Bildir](#)

Vang Gümrük İdaresi Lisans

Uyumsuzluk

Uyumsuzluk Bilgileri

MRN / MRN Numarası: Durum:

Tarih Aralığı: 25.12.2014 25.12.2014 Anımsızlık Tarihi ile Eşleşimi İçerir

Haraket Gümrük İdaresi: Plaka1: Plaka2: Plaka3:

Genişletilip:

MRN	İsim	Beyanname Statüsü	Tarih	Haraket Gümrük İdaresi	Vang Gümrük İdaresi	Tekrar Gümrük İdaresi	Haraket İhtisarı
14TR0616000006573	14TR0616000006573	AMR_SND	25.12.2014 22:59:57	TR040290	TR040290		
14TR0616000006573	14TR0616000006573	AMR_SND	25.12.2014 22:59:57	TR040290	TR040290		

[LİSTELE](#) [EXCELE EKTAR](#)

2 - Abzet Kayıt Bilir

Son antrepoda boşaltma işlemleri tamamlanan beyanname, ilk antrepoda beyan edilen toplam kap sayısı ile, toplam boşaltma işlemi yapılan kap sayısının aynı olması durumunda “Varış Kontrolü Olumlu” (Des_Con) statüye gelecektir.

Ancak; antrepoya gelen eşyaya ilişkin NCTS beyanname, kırmızı hatta düşmüş ise boşaltma beyanı işlemleri yapılamayacaktır. Buna ilişkin aşağıda yer alan uyarı ile karşılaşılacaktır.

Bu beyannamenin işlemlerinin atandığı muayene memuru tarafından halihazırda olduğu gibi BİLGE Programı NCTS Uygulaması varış gümrük idaresi işlemleri kullanılarak yapılması gerekmektedir.

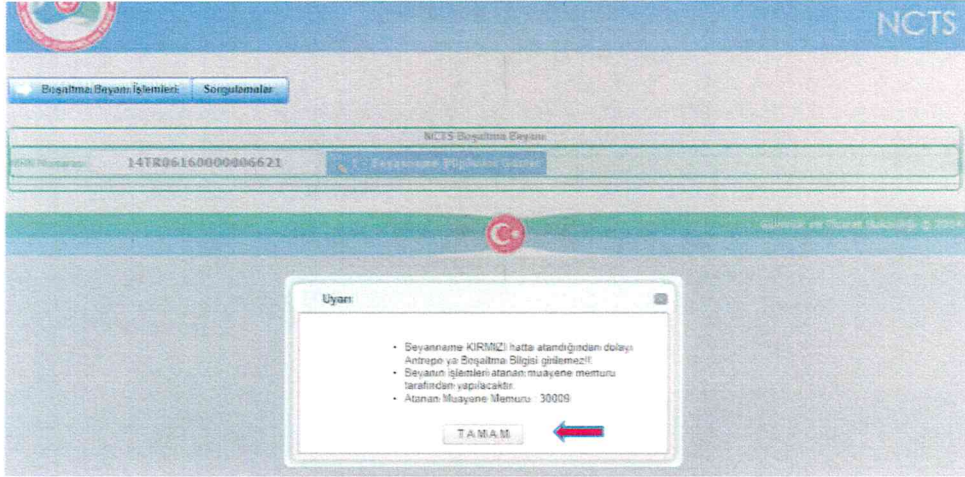

1.2 Sorgulama İşlemleri

Sorgulamalar sekmesinden de tarih aralığı seçilerek ya da beyanname numarası ile sorgulama yapılabilecek, boşaltma beyanı ve işlemleri görüntülenebilecektir.



2. TIR Karnesi Kapsamında Yapılan İşlemler:

2.1 Boşaltma İşlemleri

TIR Karnesi kapsamında taşınan eşyanın antrepo rejimine tabi tutulmak üzere bir antrepoya boşaltılması halinde;

TIR Karnesi Volet-2 yaprağının idarede görevli memur tarafından tescili esnasında Karne kapsamı eşyanın boşaltılacağı her bir antrepo ve geçici depolama yeri bilgisi TIR Transit Takip Programına kaydedilir.

Eşyanın antrepoya girişine antrepoda görevli memur nezaret eder; mühürlere ilişkin olarak gerekli kontroller yapılarak eşyanın geçici depolama yeri veya antrepoya boşaltılmasına izin verilir.

TIR karnesinin Volet-2 yaprağı ve dipkoçanın ilgili bölümlerine, boşaltılan eşyaya ilişkin bilgiler yazılır.

Antrepoda görevli YGM tarafından TIR karnesinin Volet-2 yaprağı dipkoçanın ilgili bölümleri imzalanıp kaşe tatbik edilerek Volet-2 yaprağı koparılır. Böylece TIR karnesi muhteviyatı eşya gümrük denetimi altına alınarak TIR karnesi sonlandırılmış olur. Bu bölüm daha sonra idarede görevli memura teslim edilir.

“TIR Karnesi Muayene Onay İşlemleri” uygulamasından giriş yapılarak fiilen boşaltılan kap adedi bilgisi uygulama üzerinden gönderilir.

Volet-2 Onay			
Karne No	XX771533	Sayfa No	8
Gümrük İdaresince Belirtilen Antrepolar ve Miktarları:		Kullanıcının Yetkili Olduğu Antrepolar:	
ANTREPO KODU	KAP MİKTARI	DURUM	TARİHİ
A3400058		T	
ANTREPO KODU		ANTREPO KODU	
A3400058		A3400058	
Volet-2 Bilgileri			
Karne No:	XX77153341	Sayfa No:	8
Taahhütçü Firma	TUR/042/	Kefil Kuruluş	42--Union of Chambers of Commerce, I
Sevk Eden Gümrük	160400	Rejim	İTHALAT
Tescil No	14341300TIO*	Tescil Tarihi	25.12.2014
Eşya Cinsi	OTO AKSAMI	Tescil Açıklama	
Plaka/Dorse No	342B204	Ülke	052
		Volet1 Düzenleyen Ülke	005 İTALYA
		İndirilen Kap Cinsi	B1
		Miktar	161
İbra Durumu	<input checked="" type="radio"/> İbra Edildi	Ağırlık	1837,07
	<input type="radio"/> Şartlı İbra Edildi	Mühür Sayısı	1
	<input type="radio"/> İbra Edilmedi	Gümrük	341300
	<input type="checkbox"/> Grupaj		
	<input checked="" type="checkbox"/> Ambar Harici		
Antrepo Bilgileri			
Sicil/TC No	50079	Antrepo Kodu	A3400058
Boşaltılan Miktar		Muayene Açıklama	
Yapılan Muayene Türü	<input checked="" type="radio"/> Sarı Belge Muayenesi	<input type="checkbox"/> Eksiklik/Fazlalık Var mı?	
	<input type="radio"/> Kırmızı Bire Bir Muayene	<input type="checkbox"/> Boşaltılan Son Antrepo Mu?	
		<input type="button" value="Kaydet"/>	<input type="button" value="İptal"/>
Gümrük ve Ticaret Bakanlığı © 2012			

Karne kapsamı eşyanın tüm antrepolara boşaltılması ve son antrepo kutucuğunun işaretlenmesinin ardından; ilk aşamada beyan edilen kap bilgisi ile boşaltılan kap bilgisinin uyumlu olması halinde ilave bir muayene işlemi yapılmaksızın TIR Karnesi Volet-2 kaydı onaylanmış statüye gelir ve TIR işlemi “ibra” edilmiş olur.

Kaplar arasında uyumsuzluk olması halinde ise yine TIR karnesinin Volet-2 yaprağı “onaylanmış” statüye gelir ancak TIR işlemi “şartlı ibra” edilmiş olur. Bu işleme ilişkin TIR Sözleşmesi ve ilgili ulusal mevzuat uyarınca takibata geçilir.

Antrepeda yer alan eşyanın başka bir gümrük idaresine sevk edilecek olması halinde antrepeda görevli memur tarafından “TIR Karnesi Muayene Onay İşlemleri” uygulamasında “Volet 1 Sevk” sekmesi kullanılarak Volet-1 yaprağı tescil edilir.

TIR MUAYENE ONAY PROGRAMI

Volet 1 Sevk | Volet 2 Onay | Sorgulama

Volet 1 Sevk

Karne No: Sayfa No:

Volet 1 Bilgileri

Karne No:	AX546983	Sayfa No:	9	
Taahhütçü Firma	<input type="text" value="TUR/042/"/>	Kefil Kuruluş	<input type="text" value="42"/>	
Sevk Eden Gümrük	<input type="text" value="341300"/>	Giriş Gümrüğü	<input type="text" value="341300"/>	
Çıkış Ülkesi	<input type="text" value="005"/>	Varış Ülkesi	<input type="text" value="052"/>	
Rejim	<input type="text" value="ITHALAT"/>	Tescil Memuru	<input type="text" value="50079"/>	
Referans Karne No	<input type="text"/>	Güzergah	<input type="text"/>	
Sevk Gümrüğü	Kap Adedi	Transit Süresi	Plaka	Ülke
<input type="text" value="Seçiniz"/>	<input type="text"/>	<input type="text"/>	<input type="text" value="34ZL0382"/>	<input type="text" value="052 TÜRKİYE"/>
<input type="text" value="Seçiniz"/>	<input type="text"/>	<input type="text"/>	<input type="text" value="34ZL0383"/>	<input type="text" value="052 TÜRKİYE"/>
<input type="text" value="Seçiniz"/>	<input type="text"/>	<input type="text"/>	<input type="text"/>	<input type="text" value="Seçiniz"/>
Toplam Kap Adedi	<input type="text" value="0"/>	Brüt Ağırlık	<input type="text"/>	
Ek Belgeler	<input type="text" value="CMR-FATURA"/>	Eşya Cinsi	<input type="text" value="KUMAŞ-İPLİK-SİLİKON-SULAMA EKİPMANI"/>	
Tescil Açıklama	<input type="text"/>			

Gümrük ve Ticaret Bakanlığı © 2012

TIR Karnesi antrepeda görevli memura ibraz edilir. İlgili memur tarafından karne dipkoçanına eşyanın çıkışına ilişkin meşruhat düşülerek kaşe vurulur. Çıkış tarihi, mühür numarası ve transit süresi dipkoçanın ilgili bölümlerine yazılarak eşyanın çıkışı sağlanır.

2.2 Sorgulama İşlemleri

Antrepeda görevli YGM tarafından boşaltma bilgisi gönderilmiş olan TIR Karnelerine ilişkin tarih aralığı ile sorgu yapılabilmesi mümkündür.



Sorgulama

Tescil Tarihi : / / Antrepo Kodu : Seçiniz

Kayıt Durumu : Bütün Kayıtlar Onaylanmış Kayıtlar Onaylanmamış Kayıtlar

B- ÇIKIŞ İŞLEMLERİ

1) NCTS Uygulaması kapsamında çıkan eşya:

Antrepo rejimine tabi tutulmuş olan eşyanın antrepodan çıkışında yükümlüsünce NCTS uygulamasında transit beyannamesi tescil edilir. Tescil esnasında antrepo açma işlemleri menüsü kullanılarak sistem üzerinden antrepo beyannamesi ile ilişki kurulur.

Antrepo Beyannamesi açması yapılabilmesi için transit beyannamesinin daha önce kaydedilip LRN li bir geçici tescil numarası alınması ve antrepo beyannamesinin ise “Kapatılabilir” statüde olması gerekir. Beynamede ilgili tüm alanlar doldurulduktan sonra beyanname kaydedilir. Kaydedilmiş “STORED” statüde olan transit beyannamesine sağ tıklanıp “gönder” seçeneği ile beyanname açılır. Beyannamenin sağ üstünde yer alan “AN AÇMALAR” sekmesine tıklanarak açma işlemi yapılır. Açmaların yapılmasına ilişkin işlemler “[NCTS Açmalar Kılavuzu](#)”nda detaylı bir şekilde açıklanmıştır.

Antrepo beyannamesi ile ilgili açma işlemlerinin tamamlanmasının ardından transit beyannamesinde hareket gümrük idaresi işlemleri tamamlanır. Beyannamenin “transit serbest bırakıldı” (REL_TRA) statüye gelmesi ile birlikte eşyanın antrepodan çıkışı için yükümlüsünce

transit refakat belgesi çıktısı antreпода görevli memura gösterilir. İlgili memur tarafından NCTS Uygulamasına giriş yapılarak transit beyannamesi numarası ile (MRN) sorgu yapılarak kap bilgisi ve eşyaya ilişkin diğer bilgiler görüntülenir. Beyannamenin statüsünün uygun olması halinde (REL_TRA olması) eşyanın antrepodan çıkışına izin verilir.

Eşyanın antrepodan çıkışına antreпода görevli memur nezaret eder.

2) TIR Karnesi kapsamında çıkan eşya:

Antrepo rejimine tabi tutulmuş olan eşyanın antrepodan çıkışında ilgili memur tarafından TIR Karnesi Volet 1 yaprağı tescil edilir. VOLET-1 tescili aşamasında Rejim “TRANSİT” seçildiğinde, antrepo beyannamesi kapsamı eşya çıkışı gerçekleştirilecek ise “Antrepo açma yapılacak mı?” kutucuğu işaretlenecektir.

VOLET 1

İsme Bilgileri

Karne No: **DX76677542** Keşil Kuruluş: **12** Sayfa No: **1**
Tescil Tarihi: Tescil No: Rejim: **TRANSİT**

Taşıyıcı Bilgileri

Yeni Firma kaydetmek için F7 Tuşunu kullanabilirsiniz.

Çıkış Ülkesi: **052** Varış Ülkesi: **168** Taşıyıcı Firma: **UR/042/2222**
Plaka1/Ülke1: **ABC 052** Plaka2/Ülke2: Plaka3/Ülke3:

Hareket Bilgileri

Giriş Gümrüğü: **61600** Referans Karne No: Kap Adedi: **1 0** Transit Süresi: **1 0** Saat
Sevki Gümrüğü: **1 0200** Kap Adedi: **2** Transit Süresi: **2** Saat
2: Kap Adedi: **3** Transit Süresi: **3** Saat
3: Kap Adedi: Eşya Cinsi: **DENEME** HS Kodu (GTIP):
Ek Belgeler: Güzergah: Antrepo açma yapılacak mı?
Açıklama: Brüt Ağırlık: **100** Top Kap Adedi:

Konteyner Jıruluşu--: Yerli Yabancı No 1: No 2:

Şahıs Bilgileri

Baba Adı ve TC/Pasaport Bilinmediği Durumda CTRL+B Tuşları ile BİLİNİYOR Yazabilirsiniz.Doğum Tarihi Bilinmiyorsa Boş Geçiniz.

Adı: Soyadı: Doğum Yeri:
Baba Adı: TC Kimlik/Pasaport No: Doğum Tarihi:

Muayene Bilgileri

Muayene Memuru: Muayene Tipi: Muayene Tarihi:

“Antrepo açma yapılacak mı?” kutucuğu işaretlenmemiş veya işaretlenmesi unutulmuş olsa bile tescil tuşuna basıldığında hatırlatma sorusu sorulacak ve “evet” denildiğinde seçenek otomatik işaretli hale gelecektir. “Hayır” tuşuna basıldığında işlemler halihazırda olduğu gibi devam edecektir.

Açma işlemlerine ilişkin detaylı bilgi "[TIR Transit Takip Programı Antrepo Açmalar Kullanıcı Kılavuzunda](#)" yer almaktadır.

Volet 1 işlemlerinin tescil ve muayene işlemlerinin ardından eşyanın antrepodan çıkışını teminen yükümlüsünce TIR Karnesi antrepoda görevli memura ibraz edilir. İlgili memur tarafından karne dipkoçanına eşyanın çıkışına ilişkin meşruhat düşülerek kaşe vurulur. Çıkış tarihi, mühür numarası ve transit süresi dipkoçanın ilgili bölümlerine yazılarak eşyanın çıkışı sağlanır. Eşyanın antrepodan çıkışına antrepoda görevli memur nezaret eder.

3) Detaylı Beyan kapsamında çıkan eşya:

Antrepo rejimine tabi tutulmuş olan eşyanın başka bir rejime tabi tutularak antrepoda çıkışında yükümlüsünce rejime ilişkin beyanname numarası antrepoda görevli memura ibraz edilir.

Görevli memur tarafında BİLGE Sistemi Detaylı Beyan modülünde bağlantılar sekmesi altında yer alan "Detaylı Beyan Kısa Yol" modülü tıklanır. F1 tuşu ile beyanname çağrılır.

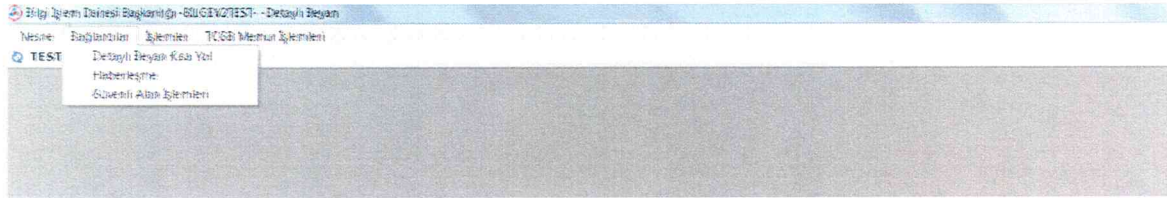

Beyannamenin statüsü "kapanmış" ise ve antrepodan çıkarılmak istenilen kap-kilo-eşya vb. bilgileri ile beyannameye yer alan bilgiler tutuyor ise eşyanın antrepodan çıkışına izin verilir.

İşlemler		Detaylı Beyan Kısa Yol		BEYANNAMENİN İZLENİMLERİ	
Genel Bilgiler Kalemler Bilgileri Diğer Bilgiler Ek-11 Bilgileri					
Kullanıcı	TESTUSER	İletişim Bilgisi		11. Ticaret Yapılan Ülke 101:FRANSA	
37. Rejim	4071:Gm.i. eş.kn. iz. vr. da. olm. üz. gö. an. re. t. SDI bil. eş. mu. ol. SDI			10. Gideceği/Sevk Ülkesi 11:FRANSA	
49. Antrepo	A060000:			15a. Çıkış Ülkesi 001:FRANSA	
24. İşlemin Niteliği	:Diğer sözleşmeler			17a. Gideceği Ülke 052:TURKIYE	
6. Kap Adedi	10	2. Gönderici	L		
Telaflı Edici Vergi D	B.S.	8. Alıcı	ASD		
Açıklamalar					14. Beyan Sah ASD
Gmrük İdaresi Notları:					
Mühür Sayısı D	No D	Çıkış Suresi	Rejim Bitiş Tarihi		
Açıklama					
Tescil Tarihi	26.02.2014	Onay Tarihi	26.02.2014	Birlik Kayıt No	
Referans Tart		Kapanma Tar	26.02.2014	Birlik Kripto No	
KIRMIZI HAT, (30009) Bloke kalkmış					
MERKEZİ Kapanmış ←					

Beyannamenin 4071 rejiminde olması ve vergilerin 6denmesi halinde beyannamenin nihai statüsü “kapanmıř” olacaktır. Ancak 5171, 5371 gibi eřyanın 6nce antrepo rejimine daha sonrasında ise ekonomik etkili g6mr6k rejimlerine tabi tutulması halinde eřyanın antrepodan 6ıkarılması iin beyannamenin stat6s6n6n “ TCGB kapatılabilir”, “fiili ithalatı gerekleřtirilmiř” stat6leri yeterli olacaktır.

Eřyanın antrepodan 6ıkıřına antrepoda g6revli memur nezaret eder.